Nr.	Vorgangsname	Dauer	Anfang	Ende
1				
2	**295 - Kindergarten REGENBOGEN in Teningen-Nimburg**	0 Tage	Mon 05.08.19	Mon 05.08.19
3				
4				
5	**Planungszeiten LPH 3 / 4**	**293 Tage**	**Die 07.01.20**	**Fre 05.03.21**
6	Entwurf LPH 3 incl. sämtlicher Fachplanungen	118 Tage	Die 07.01.20	Fre 26.06.20
7	Kostenberechnung LPH 3	25 Tage	Mon 29.06.20	Fre 31.07.20
8	Genehmigung Entwurf (PBA, TA, GR)	47 Tage	Mon 03.08.20	Die 06.10.20
9	Erstellung Bauantrag KiGa LPH 4	20 Tage	Mon 19.10.20	Fre 13.11.20
10	Laufzeit Bauantrag	75 Tage	Mon 16.11.20	Fre 05.03.21
11				
12	**Planungszeiten LPH 5**	**147 Tage**	**Mon 16.11.20**	**Die 15.06.21**
35				
36	**Planungs-/Laufzeiten LPH 6 / 7**	**265 Tage**	**Mon 11.01.21**	**Fre 14.01.22**
49				
50	**Tiefbauarbeiten**	**105 Tage**	**Mon 17.05.21**	**Fre 08.10.21**
57				
58	**Rohbauarbeiten**	**125 Tage**	**Mon 19.07.21**	**Fre 07.01.22**
65				
66	**Gerüstbauarbeiten**	**175 Tage**	**Mon 27.09.21**	**Fre 27.05.22**
70				
71	**Zimmerarbeiten**	**100 Tage**	**Mon 13.09.21**	**Fre 28.01.22**
79				
80	**Schlosserarbeiten**	**185 Tage**	**Mon 23.08.21**	**Fre 06.05.22**
85				
86	**Dachabdichtungs- / Blechnerarbeiten**	**110 Tage**	**Mon 20.12.21**	**Fre 20.05.22**
93				
94	**Verglasungsarbeiten**	**190 Tage**	**Mon 28.06.21**	**Fre 18.03.22**
101				
102	**Fassadenarbeiten**	**55 Tage**	**Mon 28.02.22**	**Fre 13.05.22**
107				
108	**Sonnenschutzarbeiten**	**123 Tage**	**Mon 08.11.21**	**Mit 27.04.22**
114				
115	**Freianlagen**	**70 Tage**	**Mon 13.06.22**	**Fre 16.09.22**
119				
120	**Brandschutztüren**	**95 Tage**	**Mon 22.11.21**	**Fre 01.04.22**
126				
127	**Trockenbauarbeiten Wände**	**130 Tage?**	**Mon 01.11.21**	**Fre 29.04.22**
133	**Blitzschutzarbeiten**	**195 Tage**	**Mon 30.08.21**	**Fre 27.05.22**
137				
138	**HLSE- Rohinstallation**	**45 Tage**	**Mon 28.02.22**	**Fre 29.04.22**
142				
143	**Estricharbeiten**	**45 Tage**	**Mon 25.04.22**	**Fre 24.06.22**
154				
155	**Trockenbauarbeiten Decke**	**31 Tage**	**Fre 20.05.22**	**Fre 01.07.22**
160				
161	**Malerarbeiten**	**95 Tage**	**Mon 14.03.22**	**Fre 22.07.22**
165				
166	**Tischlerarbeiten Innentüren**	**164 Tage**	**Mon 20.12.21**	**Don 04.08.22**
170				
171	**Fliesenarbeiten**	**26 Tage**	**Fre 01.07.22**	**Fre 05.08.22**
175				
176	**Bodenbelagsarbeiten**	**15 Tage**	**Fre 29.07.22**	**Don 18.08.22**
179				
180	**Tischlerarbeiten Einbauten**	**70 Tage**	**Fre 20.05.22**	**Don 25.08.22**
186				
187	**HLSE- Fertiginstallation, Leuchten**	**31 Tage**	**Fre 15.07.22**	**Fre 26.08.22**
195				
196	**Möblierung**	**9 Tage**	**Mon 19.09.22**	**Don 29.09.22**
199				
200	**Schließanlage, Reinigung, Sonstiges**	**23 Tage**	**Fre 19.08.22**	**Die 20.09.22**
205				
206	**Umzug**	**40 Tage**	**Mon 29.08.22**	**Fre 21.10.22**
207	Puffer, Mängelbeseitigung	20 Tage	Mon 29.08.22	Fre 23.09.22
208	Übergabe	0 Tage	Fre 23.09.22	Fre 23.09.22
209	Testlauf	20 Tage	Mon 26.09.22	Fre 21.10.22
210	Inbetriebnahme	0 Tage	Fre 21.10.22	Fre 21.10.22

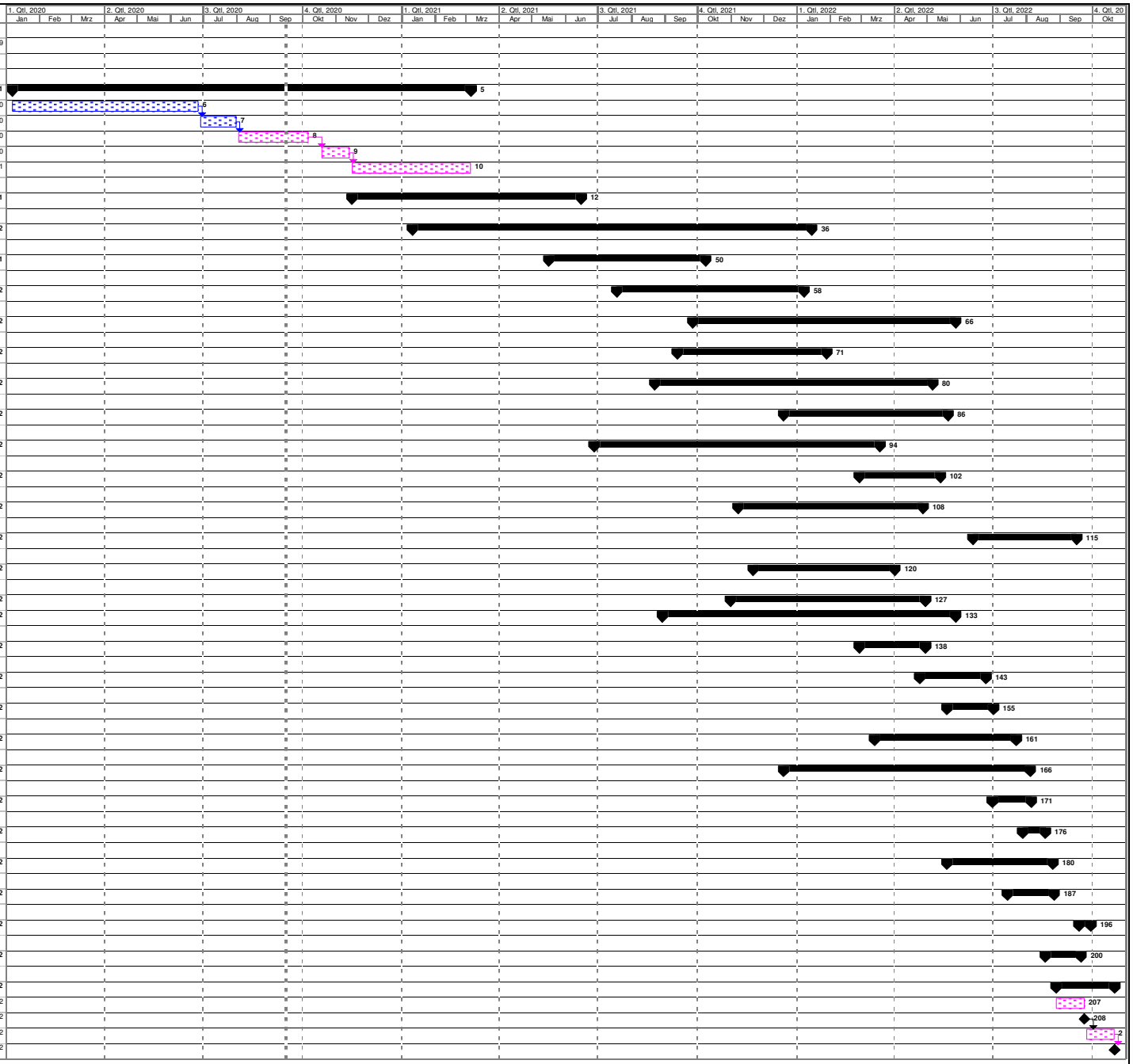

Projekt: 284-eps-termine02
Datum: Die 15.09.20

Vorgang | Unterbrechung | In Arbeit | Meilenstein | Sammelvorgang | Projektsammelvorgang | Externe Vorgänge | Externer Meilenstein | Stichtag